

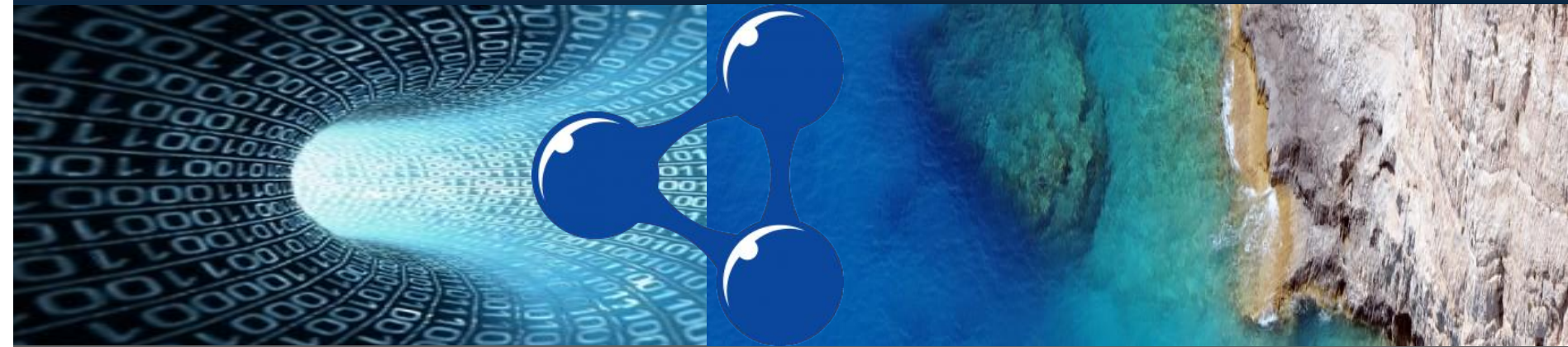

ΥΠΟΥΡΓΕΙΟ ΠΑΙΔΕΙΑΣ, ΕΡΕΥΝΑΣ ΚΑΙ ΘΡΗΣΚΕΥΜΑΤΩΝ

Υλοποίηση της Εθνικής Στρατηγικής Έξυπνης Εξειδίκευσης 2014-20

Δρ. Αγνή Σπηλιώτη



ΓΕΝΙΚΗ ΓΡΑΜΜΑΤΕΙΑ ΕΡΕΥΝΑΣ ΚΑΙ ΤΕΧΝΟΛΟΓΙΑΣ
ΔΙΕΥΘΥΝΣΗ ΣΧΕΔΙΑΣΜΟΥ ΚΑΙ ΠΡΟΓΡΑΜΜΑΤΙΣΜΟΥ ΠΟΛΙΤΙΚΩΝ ΚΑΙ
ΔΡΑΣΕΩΝ ΕΤΑΚ

Συμβουλευτική Ομάδα Ενέργειας
Αθήνα, 23 Μαρτίου 2016

Πόροι ΕΤΑΚ Προγραμματικής Περιόδου 2014-20

Σύνολο: 939.196.332 €

Κύριος χρηματοδότης: ΕΠΑΝΕΚ

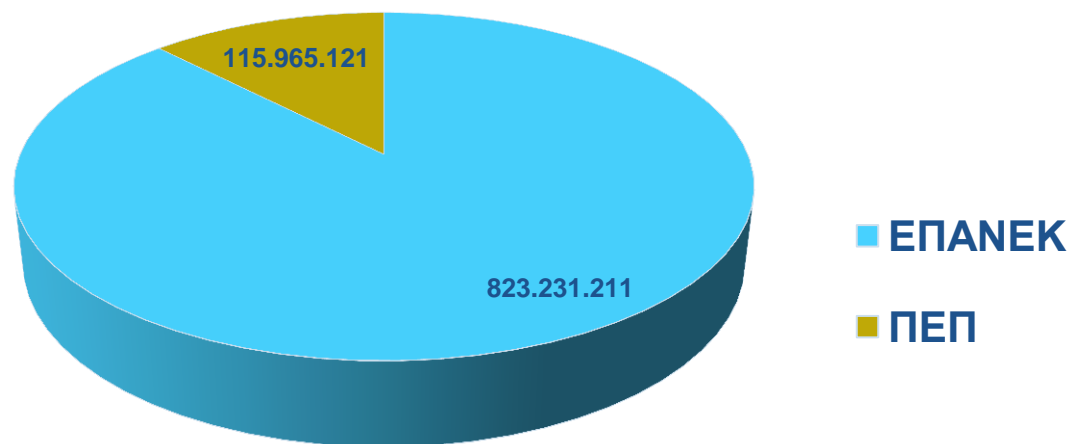

Εκπλήρωση εκ των προτέρων αιρεσιμοτήτων

Αιρεσιμότητα 11.
«Στρατηγική έξυπνης
εξειδίκευσης – RIS3»



Αιρεσιμότητα 1.2 « Σχέδιο
Χρηματοδότησης Εθνικού
Οδικού Χάρτη
Ερευνητικών Υποδομών»
Αξιολόγηση ως προς την
συνάφεια με RIS3. 21/22-
03-2016.



Ενεργοποίηση
ΤΟΥ
προϋπολογισμού
ΕΤΑΚ του
ΕΠΑΝΕΚ



Έγκριση της Εθνικής Στρατηγικής Έξυπνης Εξειδίκευσης RIS3

- Η Εθνική RIS3 εγκρίθηκε με την υπ. αρ. 82193/ΕΥΣΣΑ 1810/4-8-2015 ΚΥΑ του Υπ. Οικονομίας, Υποδομών, Ναυτιλίας & Τουρισμού και του αν. Υπ. Έρευνας.
- Προηγήθηκε η θετική εισήγηση του Συμβουλίου RIS3 που συνεδρίασε στις 29-7-2015.
- Με την από 22-10-2015 επιστολή της Γενικής Δ/σης Περιφερειών αναγνωρίζεται η εκπλήρωσή της.

Εθνικός Οδικός Χάρτης Ερευνητικών Υποδομών

Η ΓΓΕΤ εξέδωσε τον Δεκέμβριο του 2014 τον «Εθνικό Οδικό Χάρτη Ερευνητικών Υποδομών».

Η εκπλήρωση της αιρεσιμότητας απαιτεί την εναρμόνισή του με την RIS3.

Αξιολόγηση της συνάφειας από Επιτροπή Εμπειρογνομόνων Υψηλού Επιπέδου (21-22/3/2016).

Ενεργοποίηση του 50% του προϋπολογισμού για το σύνολο των δράσεων ΕΤΑΚ του ΕΠΑΝΕΚ

Οι πυλώνες της Εθνικής Στρατηγικής Έξυπνης Εξειδίκευσης 2014-2020

6



Επένδυση στην
δημιουργία και
διάχυση της νέας
γνώσης



Επένδυση στην
καινοτομία



Ανάπτυξη
καινοτομικής
νοοτροπίας και
θεσμών, διασύνδεση
έρευνας και κοινωνίας

Έρευνα, Τεχνολογική Ανάπτυξη, Καινοτομία

981.444.092 €

2.374.600.000 €

292.800.000 €



Θεματικές Προτεραιότητες Έξυπνης Εξειδίκευσης

- ▶ Αγροδιατροφή
- ▶ Βιο-επιστήμες – Υγεία & Φάρμακα
- ▶ Τεχνολογίες Πληροφορικής & Επικοινωνιών
- ▶ **Ενέργεια**
- ▶ Περιβάλλον & Βιώσιμη Ανάπτυξη
- ▶ Μεταφορές & Εφοδιαστική Αλυσίδα (logistics)
- ▶ Υλικά - Κατασκευές
- ▶ Πολιτισμός - Τουρισμός – Πολιτιστικές & Δημιουργικές Βιομηχανίες

Πλατφόρμες Καινοτομίας

1^{ος} Γύρος Επιχειρηματικής Ανακάλυψης (2013-15)

Δεδομένα



Ερωτηματολόγιο

ΕΡΩΤΗΜΑΤΟΛΟΓΙΟ ΔΡΑΣΗΣ/ΠΡΟΒΛΕΨΕΩΣ ΚΑΙ ΑΝΤΙΣΤΟΙΧΗΣ ΠΟΡΟΚΑΤΑΣΤΑΣΗΣ ΤΟΜΕΩΝ ΚΑΙ ΕΚΔΟΣΕΩΣ

ΑΝΑΦΟΡΑ ΣΤΟ ΔΟΜΩΝ ΤΗΣ ΚΑΤΗΓΟΡΙΑΣ (ΑΝΤΙΣΤΟΙΧΗ ΠΡΟΒΛΕΨΗ ΤΗΣ ΕΠΙΧΕΙΡΗΣΙΑΚΗΣ ΔΡΑΣΗΣ/ΠΡΟΒΛΕΨΕΩΣ)	ΠΕΡΙΓΡΑΦΗ ΤΗΣ ΠΡΟΒΛΕΨΗΣ ΤΗΣ ΕΠΙΧΕΙΡΗΣΙΑΚΗΣ ΔΡΑΣΗΣ/ΠΡΟΒΛΕΨΕΩΣ				
	ΕΠΙΧΕΙΡΗΣΙΑΚΗ ΔΡΑΣΗ/ΠΡΟΒΛΕΨΗ	ΥΠΟΧΡΩΜΑΤΑ	ΥΠΟΧΡΩΜΑΤΑ	ΑΝΑΠΟΤΕΛΕΣΜΑΤΑ	ΑΝΑΠΟΤΕΛΕΣΜΑΤΑ
Π.χ. Εξοικονόμηση κόστους					Π.χ. Αύξηση κερδών

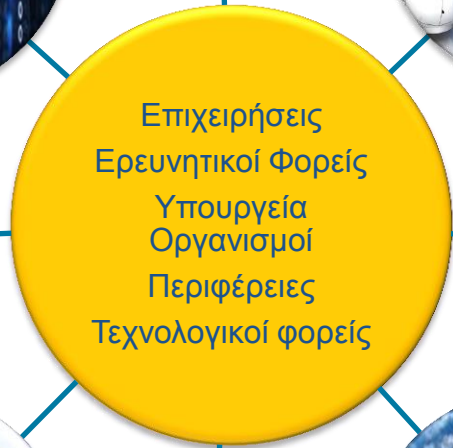

Μελέτες



Συναντήσεις



Ανάδειξη κρίσιμων δραστηριοτήτων σε κάθε τομέα μέσα από τις Πλατφόρμες καινοτομίας

Επίπεδο
θεματικής
προτεραιότητας

Κριτήρια ανάδειξης προτεραιοτήτων

- Προσδοκώμενη οικονομική επίπτωση
- Ύπαρξη διεθνούς αγοράς
- Διαθεσιμότητα σχετικού ερευνητικού δυναμικού
- Δημιουργία θέσεων εργασίας
- Συνάφεια με τις ευρωπαϊκές προτεραιότητες

Επίπεδο
δραστηριότητας

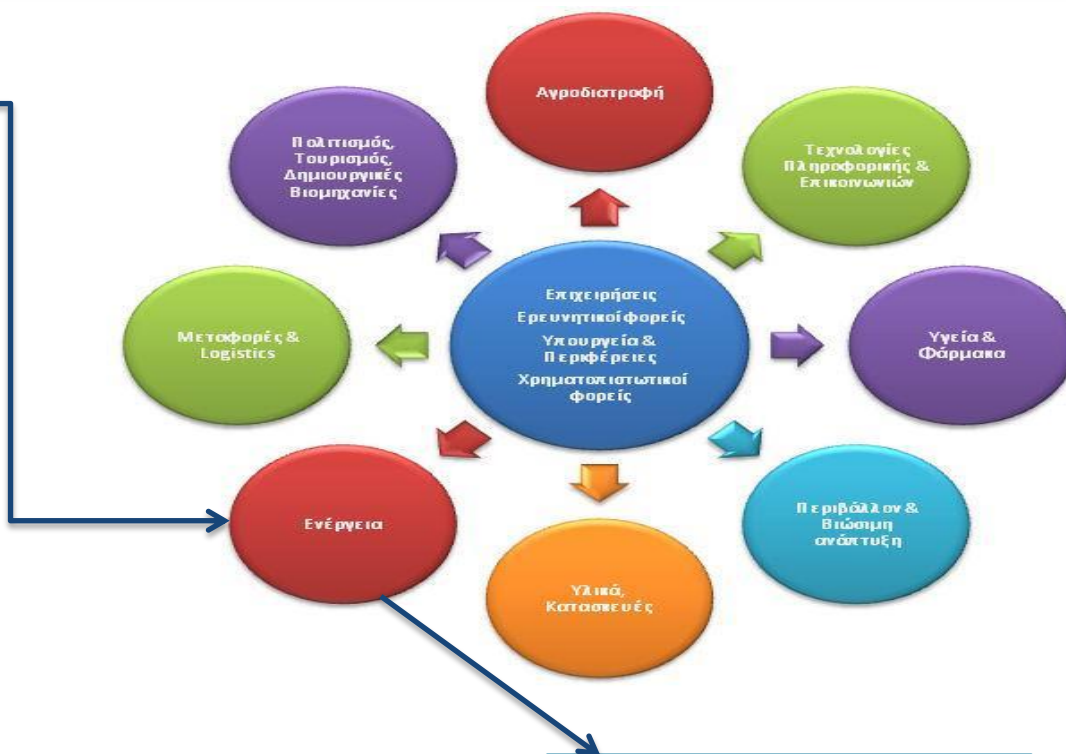

Προτεραιοποίηση



Τεχνολογικές
Προτεραιότητες

Ενέργεια



- Ανάπτυξη προϊόντων, τεχνολογιών, υπηρεσιών ενεργειακής **εξοικονόμησης** σε κτίρια, βιομηχανικό, αγροτικό τομέα, με μείωση του κόστους παραγωγής, της ενεργειακής εξάρτησης κλπ.
- Ανάπτυξη προϊόντων, τεχνολογιών, υπηρεσιών σχετικών με τις **ΑΠΕ**, τα **Έξυπνα Δίκτυα** (Smart Grids) και την **Αποθήκευση Ενέργειας**.
- Ανάπτυξη προϊόντων, τεχνολογιών, υπηρεσιών στο σύστημα **μεταφοράς και διανομής** ηλεκτρικής ενέργειας.
- Ανάπτυξη προϊόντων/τεχνολογιών **κυψελών καυσίμου** για τους τομείς της ενέργειας και των μεταφορών καθώς και συστημάτων παραγωγής, αποθήκευσης και διανομής H₂.
- Ανάπτυξη προϊόντων/τεχνολογιών, υπηρεσιών παραγωγής ενέργειας από **συμβατικά καύσιμα και αξιοποίηση του CO₂** για την παραγωγή καυσίμων και άλλων χημικών προϊόντων.
- Διεύρυνση των αλυσίδων αξίας με **διασύνδεση τομέων** (ενέργεια με μεταφορές, τουρισμός, αστική ανάπτυξη κλπ).

2^{ος} Γύρος Επιχειρηματικής Ανακάλυψης 2015 - 2016

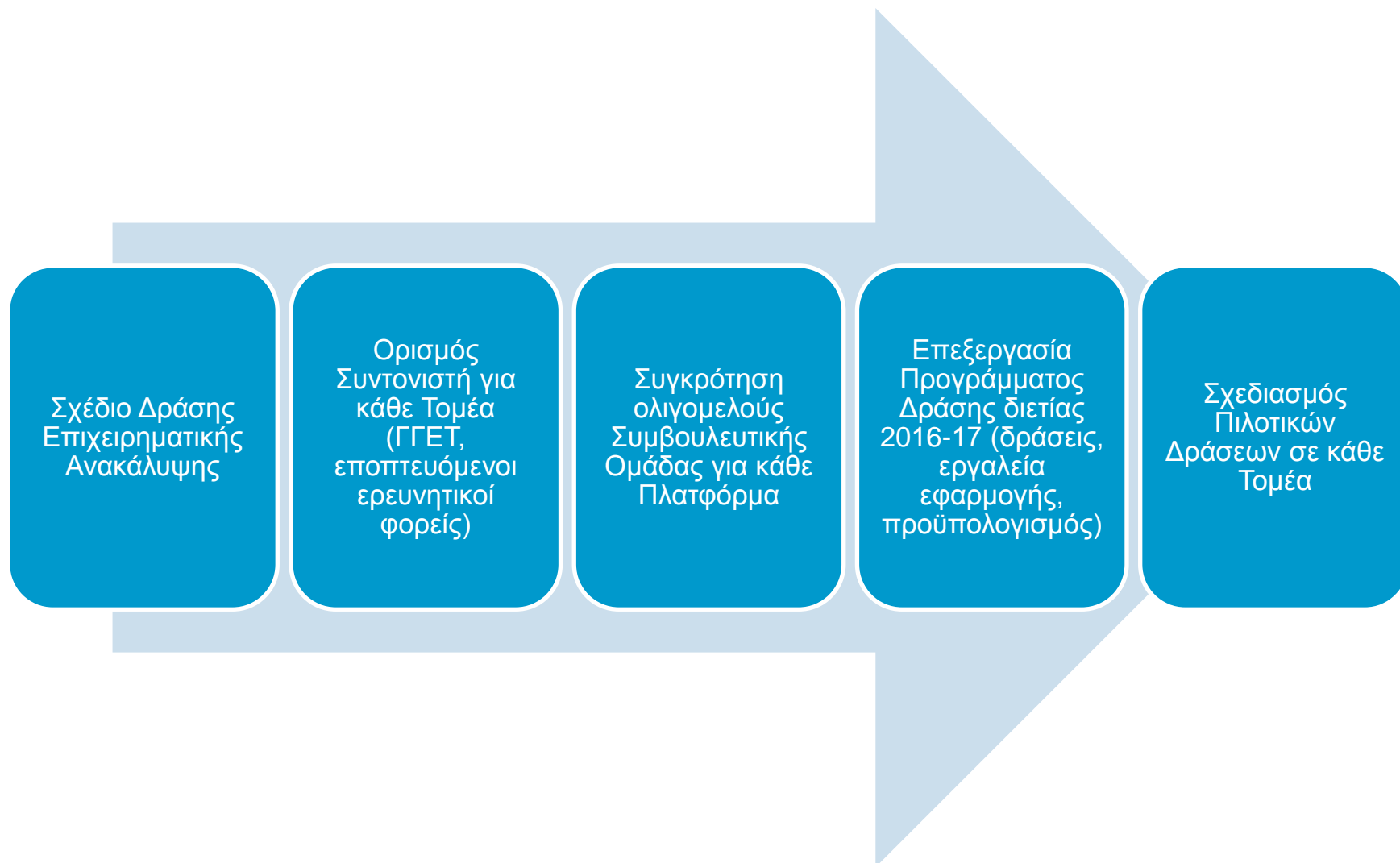

Χρονοδιάγραμμα

Ενέργεια	07/2015	09/2015	11/2015	12/2015	01/2016	02/2016	03/2016	04/2016	05/2016	06/2016
Έγκριση της Εθνικής RIS3 από ελληνική κυβέρνηση	√									
Ανάπτυξη Σχεδίου Δράσης για την Εφαρμογή της Επιχειρηματικής Ανακάλυψης					√					
Ορισμός Ε.Υ. των Πλατφορμών	ICT, ENV √	MAT √		TRANS √	AGROFOOD ENERGY CULT √	HEALTH √				
Σύσταση Συμβουλευτικών Ομάδων για κάθε πλατφόρμα					MAT √	ICT ENV AGROFOOD TRANS √	CULT HEALTH ENERGY			
Συναντήσεις Πλατφορμών	MAT		MAT		MAT	MAT	AGROFOOD ENERGY HEALTH ICT TRANS ENV CULT			
Σύνταξη εκθέσεων επιχειρηματικής ανακάλυψης για κάθε τομέα - Εξειδίκευση δράσεων και παρεμβάσεων				Υδατοκαλ λιέργεια		MAT Βιομηχανικά Υλικά	TRANS ENV AGROFOOD MAT	HEALTH CULT ENERGY ICT		
Ενημέρωση των Περιφερειών							√			
Ανάλυση περιφερειακών δράσεων και συσχέτιση αυτών με το εθνικό επίπεδο								√		

Εξειδίκευση Δράσεων

Ώριμες Πιλοτικές Δράσεις

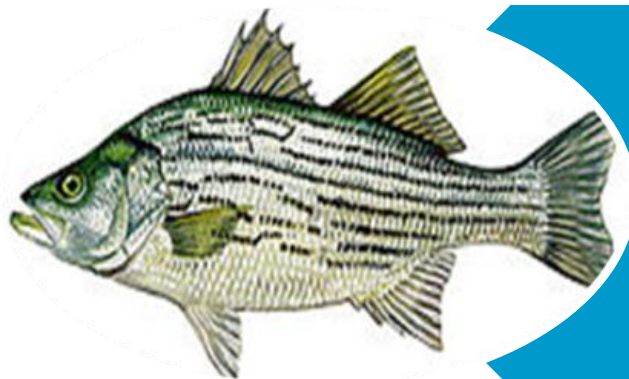

Υδατοκαλλιέργεια:
Οριστικοποίηση
Οδηγού Εφαρμογής



Βιομηχανικά Υλικά:
Παρουσίαση στην
Πλατφόρμα (23/03/16)

Κριτήρια Χαρακτηρισμού Πιλοτικών/ Τομεακών Δράσεων



Ανάδειξη μέσω της επιχειρηματικής
Ανακάλυψης



Ύπαρξη κρίσιμης μάζας επιχειρήσεων



Ύπαρξη αξιόλογου ερευνητικού δυναμικού



Σημαντικές οικονομικές και κοινωνικές
Επιπτώσεις



Τεχνολογική Αναβάθμιση του τομέα/κλάδου



Εξαγωγίμος χαρακτήρας

Ενεργοποίηση Πόρων ΕΠΑΝΕΚ

Εξειδίκευση δράσεων ΕΠΑΝΕΚ συνολικής δημόσιας δαπάνης 467,05 εκ. €

ενίσχυση ερευνητικής δραστηριότητας επιχειρήσεων

συνεργασίες ερευνητικών φορέων – επιχειρήσεων

ενσωμάτωση ερευνητικών αποτελεσμάτων στην παραγωγική διαδικασία

υποστήριξη ερευνητικών φορέων

διεθνής & ευρωπαϊκή συνεργασία



Ευχαριστώ για την προσοχή σας!

Πληροφορίες:

[www.gsrt.gr/Προγραμματική Περίοδος 2104 -20](http://www.gsrt.gr/Προγραμματική_Περίοδος_2104_-20)