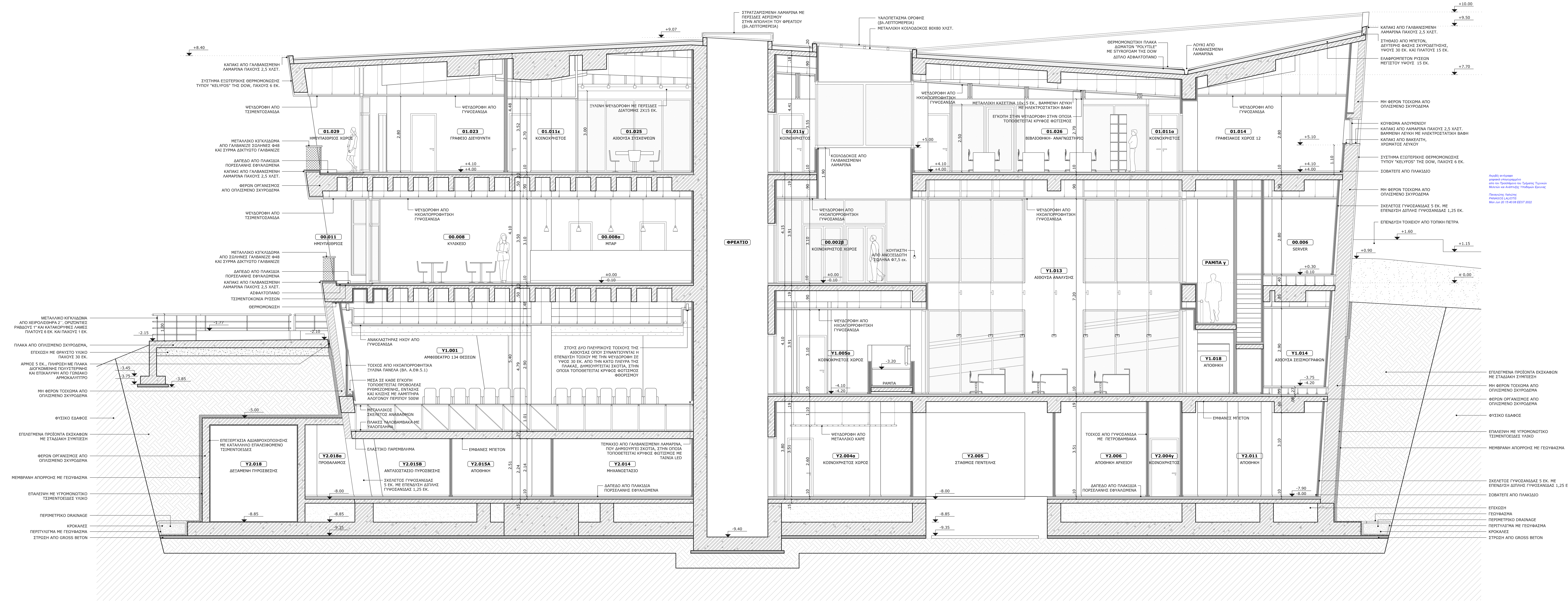

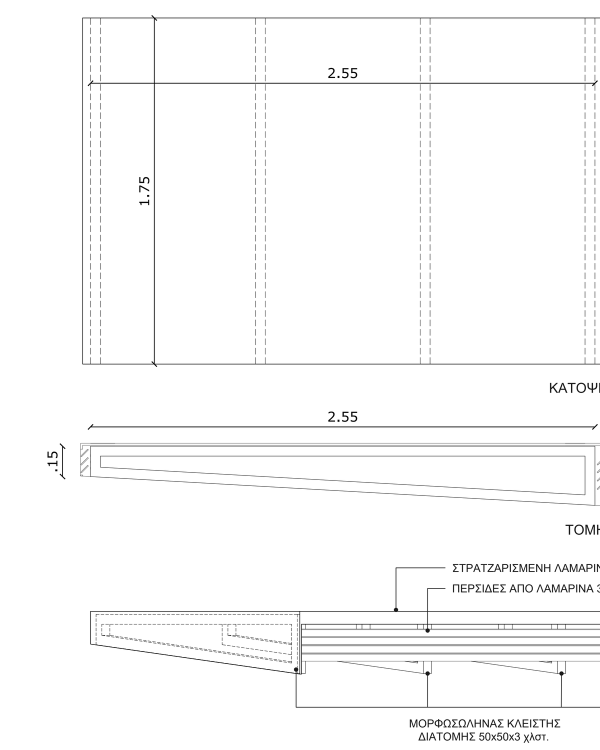


ΛΕΠΤΟΜΕΡΕΙΑ ΑΠΟΛΗΞΗΣ ΦΡΕΑΤΙΟΥ - ΚΛ. 1:20

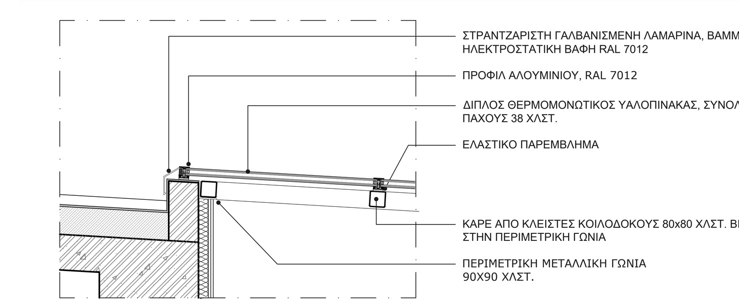


ΛΕΠΤΟΜΕΡΕΙΑ ΦΩΤΙΣΤΙΚΟΥ ΑΝΟΙΓΜΑΤΟΣ (ΥΑΛΟΠΕΤΑΣΜΑ ΟΡΟΦΗΣ) - ΚΛ. 1:20

ΕΡΓΟΔΟΤΗΣ : ΕΘΝΙΚΟ ΑΣΤΕΡΟΣΚΟΠΕΙΟ ΑΘΗΝΩΝ

ΕΡΓΟ: ΠΡΟΣΘΗΚΗ ΝΕΟΥ ΤΡΙΩΡΟΦΟΥ ΚΤΗΡΙΟΥ ΜΕ ΥΠΟΓΕΙΟ ΓΙΑ ΧΡΗΣΗ ΓΡΑΦΕΙΩΝ- ΕΡΓΑΣΤΗΡΙΩΝ ΚΑΙ ΑΜΦΙΘΕΑΤΡΟΥ ΤΟΥ ΓΕΩΔΥΝΑΜΙΚΟΥ ΙΝΣΤΙΤΟΥΤΟΥ ΤΟΥ ΕΘΝΙΚΟΥ ΑΣΤΕΡΟΣΚΟΠΕΙΟΥ ΑΘΗΝΩΝ

ΘΕΣΗ: ΛΟΦΟΣ ΚΟΥΦΟΥ, ΠΕΝΤΕΛΗ, ΑΤΤΙΚΗ

ΣΤΑΔΙΟ: ΜΕΛΕΤΗ ΕΦΑΡΜΟΓΗΣ

ΣΤΑΘΜΗ +7.70
ΣΤΑΘΜΗ +4.00
ΣΤΑΘΜΗ ±0.00
ΣΤΑΘΜΗ -4.10
ΣΤΑΘΜΗ -8.00

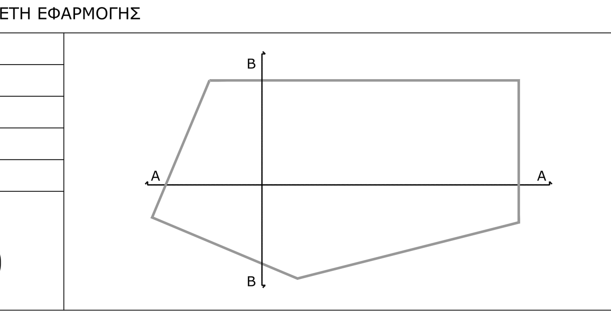


ΤΙΤΛΟΣ ΣΧΕΔΙΟΥ:

# ΤΟΜΗ Α-Α

| ΑΡΙΘΜΟΣ ΣΧΕΔΙΟΥ | ΚΛΙΜΑΚΑ | ΗΜΕΡΟΜΗΝΙΑ | ΕΙΔΟΣ ΜΕΛΕΤΗΣ |
|---|---|---|---|
| Α.ΕΦ.2.1 | 1:50 | ΣΕΠΤΕΜΒΡΙΟΣ 2021 | ΑΡΧΙΤΕΚΤΟΝΙΚΗ |

ΑΡΧΙΤΕΚΤΟΝΙΚΗ ΜΕΛΕΤΗ: ΣΤΑΥΡΟΠΟΥΛΟΥ ΧΡΥΣΗ, ΑΡΧΙΤΕΚΤΩΝ ΜΗΧΑΝΙΚΟΣ

ΣΤΑΤΙΚΗ ΜΕΛΕΤΗ: ΚΟΤΡΩΝΑΡΟΥ ΑΝΑΣΤΑΣΙΑ, ΠΟΛΙΤΙΚΟΣ ΜΗΧΑΝΙΚΟΣ

ΜΕΛΕΤΗ Η/Μ ΕΓΚΑΤΑΣΤΑΣΕΩΝ: ΜΑΡΟΥΣΗΣ ΑΘΑΝΑΣΙΟΣ, ΗΛΕΚΤΡΟΛΟΓΟΣ ΜΗΧΑΝΙΚΟΣ - ΜΗΛΑΣ ΝΙΚΟΛΑΟΣ, ΜΗΧΑΝΟΛΟΓΟΣ ΜΗΧΑΝΙΚΟΣ

ΥΠΟΓΡΑΦΗ & ΣΦΡΑΓΙΔΑ:

Chrysi Stavropoulou
ΑΡΧΙΤΕΚΤΩΝ ΜΗΧΑΝΙΚΟΣ ΕΜΠ - ΑΜ ΤΕΕ 49016
17.06.2022 00:08