

ΥΠΟΜΝΗΜΑ ΣΥΜΒΟΛΩΝ	
	ΥΠΑΙΘΡΙΟΣ ΣΤΕΓΑΝΟΣ ΠΙΝΑΚΑΣ ΔΙΑΝΟΜΗΣ - PILLAR
	ΦΩΛΑΙΟ ΕΛΕΓΧΟΣ ΚΑΛΩΔΙΩΝ 40x40cm (ΕΙΣΤΕΡΚΕΣ ΔΙΑΣΤΑΣΕΙΣ) ΔΑΕΥΣΗ ΚΑΛΩΔΙΩΝ ΦΩΤΙΣΜΟΥ
	ΕΠΙΤΟΚΟ ΦΩΤΙΣΤΙΚΟ ΤΥΠΟΥ ΧΕΛΩΝΑ ΜΕΤΑΛΛΙΚΗΣ ΣΚΑΛΑΣ ΕΙΣΟΔΟΥ ΑΜΦΙΘΕΑΤΡΟΥ
	ΦΩΤΙΣΤΙΚΟ ΧΑΜΗΛΟΥ ΎΨΟΥΣ LED 11W - 780lm - 3200K
	ΦΩΤΙΣΤΙΚΟ ΔΑΠΕΔΟΥ ΧΩΝΕΥΤΟ LED 2W - 3000K
	ΦΩΤΙΣΤΙΚΟ ΕΠΙΤΟΚΟ ΧΩΝΕΥΤΟ LED 2W - 3000K
	ΠΑΛΚΑ ΓΕΩΣΗΣ ΧΑΛΚΟΥ 500x500x5mm ΤΟΠΟΘΕΤΗΣΗ ΜΕΛΑ ΣΤΟ ΕΛΛΑΦΟΣ ΣΕ ΒΑΘΟΣ 1m

ΠΑΡΑΤΗΡΗΣΕΙΣ	
-	ΟΙ ΣΩΛΗΝΕΣ ΔΑΕΥΣΕΩΝ ΣΕ ΒΑΘΟΣ 0.7m
-	Ο ΑΓΩΓΟΣ Cu 25mm2 ΔΑΕΥΣΗ ΠΑΡΑΛΛΗΛΑ ΚΑΙ ΕΙΣΤΕΡΚΑ ΤΟΥ ΣΩΛΗΝΑ ΡΕ Φ90.
-	ΟΙ ΔΙΑΣΤΑΣΕΙΣ ΤΩΝ ΦΩΤΕΙΩΝ ΠΟΥ ΑΝΑΓΡΑΦΟΝΤΑΙ ΣΤΑ ΣΧΕΔΙΑ ΕΙΝΑΙ ΟΙ ΚΑΘΑΡΕΣ ΕΙΣΤΕΡΚΕΣ ΔΙΑΣΤΑΣΕΙΣ ΑΥΤΩΝ

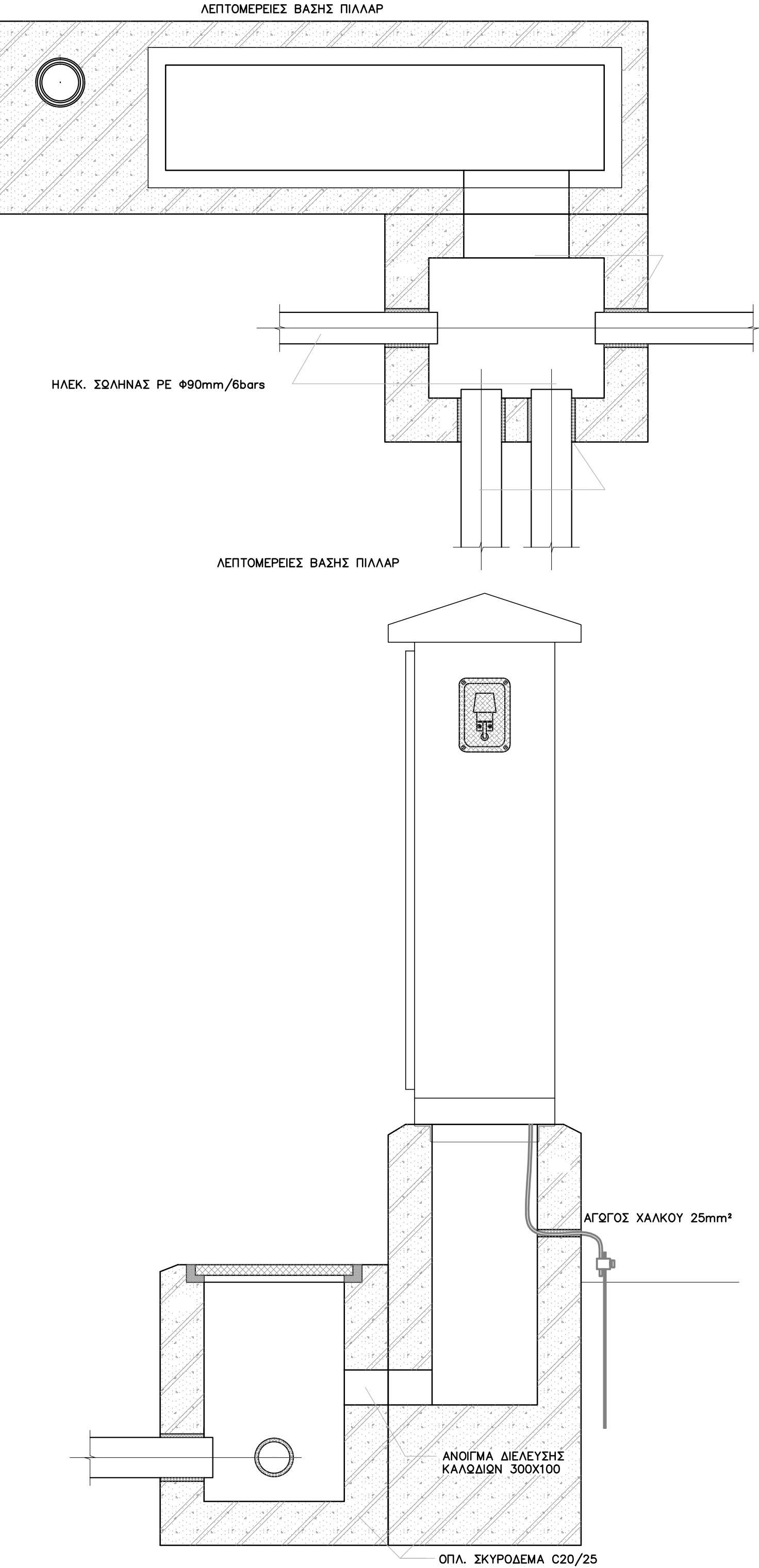

ΕΙΣΟΔΟΣ : ΕΘΝΙΚΟ ΑΣΤΕΡΟΣΚΟΠΕΙΟ ΑΘΗΝΩΝ

ΕΡΓΟ: ΠΡΟΣΘΗΚΗ ΝΕΟΥ ΤΡΙΣΦΟΦΟΥ ΚΤΗΡΙΟΥ ΜΕ ΥΠΟΓΕΙΟ ΓΙΑ ΧΡΗΣΗ ΓΡΑΦΕΙΩΝ- ΕΡΓΑΣΤΗΡΙΩΝ ΚΑΙ ΑΜΦΙΘΕΑΤΡΟΥ ΤΟΥ ΓΕΩΔΥΝΑΜΙΚΟΥ ΙΝΣΤΙΤΟΥΤΟΥ ΤΟΥ ΕΘΝΙΚΟΥ ΑΣΤΕΡΟΣΚΟΠΕΙΟΥ ΑΘΗΝΩΝ

ΒΕΣΗ: ΛΟΦΟΣ ΚΟΥΦΟΥ, ΠΕΝΤΕΛΗ, ΑΤΤΙΚΗ

ΣΤΑΔΙΟ: ΜΕΛΕΤΗ ΕΦΑΡΜΟΓΗΣ

ΣΤΑΘΗ +7.70
ΣΤΑΘΗ +4.00
ΣΤΑΘΗ +0.00
ΣΤΑΘΗ -4.10
ΣΤΑΘΗ -8.00

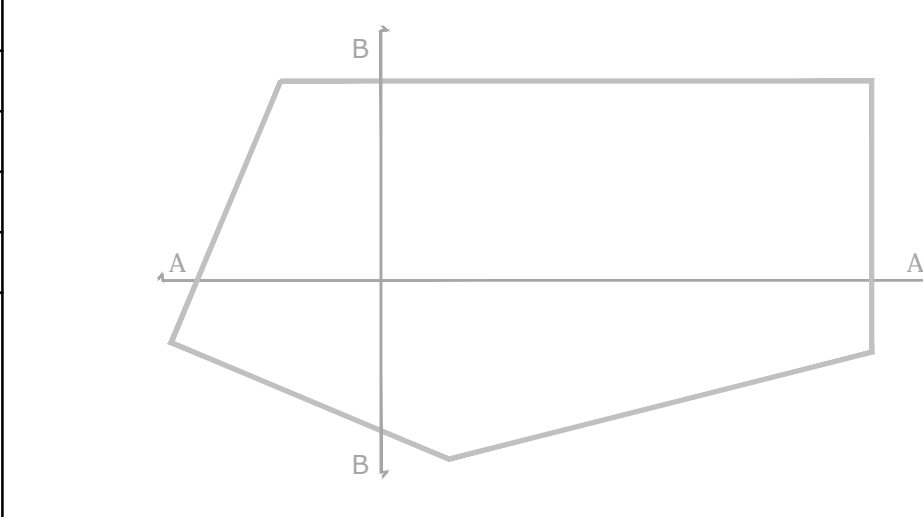
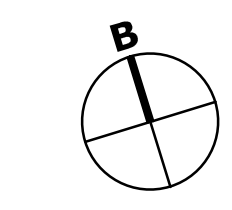

ΤΙΤΛΟΣ ΣΧΕΔΙΟΥ: ΕΞΩΤΕΡΙΚΑ ΔΙΚΤΥΑ-ΗΛΕΚΤΡΙΚΑ ΔΙΑΜΟΡΦΩΣΗ ΠΕΡΙΒΑΛΛΟΝΤΟΣ ΧΩΡΟΥ

ΑΡΙΘΜΟΣ ΣΧΕΔΙΟΥ	ΚΩΔΙΚΑΣ	ΗΜΕΡΟΜΗΝΙΑ	ΕΙΔΟΣ ΜΕΛΕΤΗΣ
ΕΔ.01	1:100	ΣΕΠΤΕΜΒΡΙΟΣ 2021	ΗΜ

ΑΡΧΙΤΕΚΤΟΝΙΚΗ ΜΕΛΕΤΗ:	ΣΤΑΥΡΟΠΟΥΛΟΥ ΧΡΗΣΗ, ΑΡΧΙΤΕΚΤΟΝ ΜΗΧΑΝΙΚΟΣ
ΣΤΑΤΙΚΗ ΜΕΛΕΤΗ:	ΚΟΤΡΟΝΑΡΟΥ ΑΝΑΣΤΑΣΙΑ, ΠΟΛΙΤΙΚΟΣ ΜΗΧΑΝΙΚΟΣ
ΜΕΛΕΤΗ ΗΜ ΕΚΓΑΤΑΣΤΑΣΕΩΝ:	ΜΑΡΟΥΣΗΣ ΑΘΑΝΑΣΙΟΣ, ΗΛΕΚΤΡΟΛΟΓΟΣ ΜΗΧΑΝΙΚΟΣ - ΜΗΛΑΣ ΝΙΚΟΛΑΟΣ, ΜΗΧΑΝΟΛΟΓΟΣ ΜΗΧΑΝΙΚΟΣ
ΥΠΟΓΡΑΦΗ & ΣΦΡΑΓΙΔΑ:	